CATÀLEG PROFESSIONAL

PROFESSIONAL CATALOGUE

BEST SOLUTIONS IN TEXTILE

BSTIM

MANUFACTURING FAIR

22nd | 23rd February'17
Igualada (Barcelona)

The European Knitwear Fair

www.bstim.eu

Organizers

FACEPI

FIRA D'IGUALADA

In agreements with

Ajuntament d'Igualada
departament de Dinamització Econòmica

CAT / EN

your choice
SHIMA SEIKI
SDS·ONE APEX3
SHIMA SEIKI
SPAIN, S.A.U.
Polígono Industrial Can Salvatella
Calle Comadrán, 35
08020 Barberà del Vallès (Barcelona)
Tel. 93 729 37 27 Fax. 93 718 06 26
WWW.SHIMASEIKI.COM

04 BENVINGUDA DE L'ALCALDE D'IGUALADA
WELCOME BY THE MAJOR OF IGUALADA

05 BENVINGUDA DE L'ORGANITZACIÓ DE BSTIM
WELCOME BY BSTIM'S ORGANIZATION

06 DADES DE CONTACTE D'EXPOSITORS
EXHIBITORS' CONTACT DETAILS

26 PLÀNOL DE LA FIRA
PLAN OF THE EXHIBITION

39 LLISTAT D'EXPOSITORS PER ORDRE ALFABÈTIC
LIST OF EXHIBITORS IN ALPHABETICAL ORDER

41 ACTIVITATS PROFESSIONALS
PROFESSIONAL ACTIVITIES

44 CRÈDITS
CREDITS

Tèxtil: passat, present i futur

Igualada ha tingut un gran passat industrial, però cal que deixem de mirar aquell passat amb nostàlgia i prenguem consciència que aquesta ciutat té ara mateix un immens potencial en els seus sectors empresarials i un futur molt prometedor al seu davant. Només depèn de nosaltres. En el nostre present i en aquest futur són i seran fonamentals els sectors emergents però també, i de manera indubtable, aquells de llarga trajectòria, com és el cas del tèxtil.
La indústria del tèxtil a Igualada i l'Anoia acumula dècades d'experiència, d'evolució i d'adaptació als temps. Avui, aquest és un sector modern i molt actiu, que ha sabut ser innovador i esdevenir altament competitiu. Per això, iniciatives com aquesta fira BSTIM juguen un paper cabdal: contribuir a promocionar a l'exterior el gran potencial de les nostres empreses i la qualitat del seu producte.
BSTIM és una iniciativa conjunta dels àmbits públic i privat locals, nascuda del convenciment comú que, només sumant esforços, la ciutat, la comarca i la nostra indústria seran capdavanteres i es distingiran en el panorama global actual. Aquesta és la nostra ambició compartida.

Marc Castells i Berzosa
Alcalde d'Igualada

Textile industry: past, present and future

Igualada has had a great industrial past but we must stop looking at that past with nostalgia. We must become aware at the moment that this city has an immense potential in its business sectors and a promising future ahead. It only depends on us. In our present and in this future the emerging sectors will be crucial and undoubtedly those with a long career, as it is the case of the textile sector.
The textile industry in Igualada and Anoia district accumulates decades of experience, evolution and adaptation to times. Today this is a modern and very active sector that has been able to innovate and become highly competitive. For this reason initiatives such as the fair BSTIM play a major role: contribute to promote the great potential of our enterprises and the quality of their products outside.
BSTIM is a joint initiative of public and private fields, born with the mutual conviction that only by adding up efforts the city, the district and our industry will become leader and will outstand in the global panorama. This is our shared ambition.

Marc Castells i Berzosa
Mayor of Igualada

Presentació

BSTIM va néixer amb l'objectiu de recuperar la indústria tèxtil del país a través de la posada en valor de conceptes com la professionalització, la proximitat, la confiança i la qualitat. Afortunadament, després d'uns anys de deslocalització i d'una forta competència –sobretot per part de països d'Orient i del Marroc- el sector ha començat a viure símptomes de recuperació i ens plau pensar que BSTIM ha posat el seu granet de sorra.

La tercera edició de BSTIM ha aconseguit consolidar-se, no només per la participació en nombre d'expositors sinó per l'interès internacional que ha despertat. Arribat ja al punt de consolidació i havent acomplert de nou els objectius d'expositors per aquesta edició hem decidit que el saló passi a celebrar-se cada dos anys, que és la periodicitat que ja estava prevista en el pla de desenvolupament inicial si bé es va acordar que els primers anys fos anual perquè es pogués fer un lloc dins del sector. Han estat els mateixos expositors els qui han demanat que la cita se celebrés cada dos anys, ja que en un sol any el sector industrial no incorpora prou novetats i les empreses productores no generen noves capacitats o serveis que s'hagin de presentar a marques i distribuïdors.

BSTIM evoluciona i s'adapta a les necessitats del moment del sector. En aquest sentit, també cal destacar l'obertura d'una nova línia de treball en el marc de la cooperació amb diferents entitats i agrupacions tèxtils. Cert és que sempre hem treballat de la mà de les institucions del nostre país però en aquesta darrera edició hem reforçat aquests vincles i per altra banda, hem establert noves relacions amb entitats del sector del país veí de Portugal que ens ajudaran a seguir projectant internacionalment BSTIM.

En definitiva, aquesta és la clau en el moment actual, servei al sector i col·laboració per un objectiu comú: recuperar la indústria tèxtil.

Presentation

BSTIM was created with the aim of recovering the textile industry of the country by emphasising concepts such as professionalization, proximity, confidence and quality. Luckily, after some years of relocation and strong competition, mostly from Asia and Morocco, the sector has started to have symptoms of recovery and we are glad to think BSTIM has played its part.

BSTIM's third edition has consolidated itself not only for the number of exhibitors but also for the international interest it has attracted. Once the point of consolidation has been reached and having completed the targets of exhibitors once more, we have decided to hold the fair every two years which is the frequency we had planned initially even though it was agreed to celebrate it annually so that it could find its place in the sector. The exhibitors themselves have asked for it to be held every two years because in only a year the industrial sector does not incorporate enough novelties and the manufacturing enterprises do not create enough capacities or services to be presented to brands and distributors.

BSTIM evolves and adapts itself to the needs of the moment of the sector. In this respect the start of a new line of work in the framework of cooperation with different entities and textile groups has been launched. It is true that we have always worked hand in hand with the institutions of our country but in this last edition we have enforced these links and on the other hand we have established new relationships with entities of the sector in the neighbouring country Portugal that will help us continue BSTIM's international projection.

Ultimately, this is the key at the present moment, service to the sector and collaboration for a joint target: the recovery of the textile industry.

Joan Gabarró
Presidente de Fagepi

Joan Domènech
Presidente de Fira d'Igualada

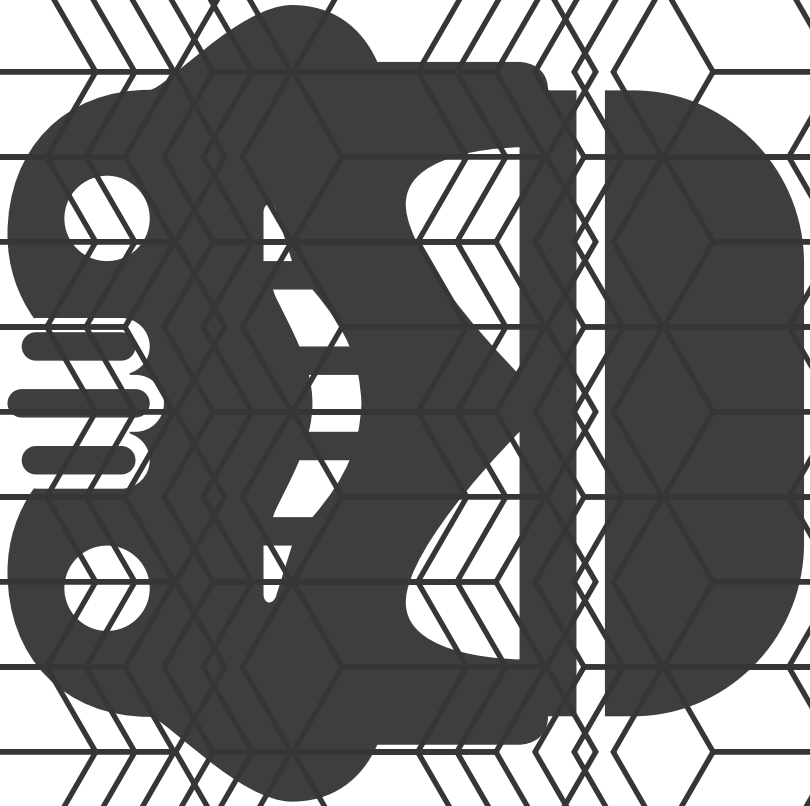

1

Gèneres de Punt Tegomar

Adreça Address
Gran Bretanya, 13 Nau 2

Població City
Igualada

C.P. Postal Code
08700

Telèfon Telephone
938 050 053

e-mail
tegomar@tegomar.com

Web
www.tegomar.com

DESCRIPCIÓ DE L'EMPRESA
COMPANY DESCRIPTION

Fabricació de peces de punt exterior en tricotosa, senyor i dona.
Fabricació de tots tipus de complements en totes les galgues.
Col·laboració amb tallers exteriors, acabats en tint, acabats de rentat, acabats de estampació.
La nostra empresa està equipada amb l'última tecnologia en maquinària i equips de disseny.

Manufacture of knitwear in knitting machines for men and women. Manufacture of all kinds of complements in all gauges.
Collaboration with external workshops, dye finishes, wash finishes and print finishes.
Our company is equipped with ultimate technology in machinery and design teams.

PROCÉS QUE REALITZA
PROCESS MADE

- **Confecció punt** Knitting confection
- **Patronatge** Pattern design
- **Teixidor** Weaving
- **Aplicació i acabats** Finishing
- **Servei integral de confecció** Total manufacturer service
- **Gestió de produccions** Manufacturing management
- **Disseny** Design

2

M. Guinart S.A.

Adreça Address
Avda. Alba Rosa, 43

Població City
Olot

C.P. Postal Code
17800

Telèfon Telephone
972 260 788

e-mail
mguinart@mguinart.com

Web
www.mguinart.com

DESCRIPCIÓ DE L'EMPRESA
COMPANY DESCRIPTION

Empresa del sector tèxtil fundada fa més de 100 anys. Actualment fabriquem guants, gorros i bufandes. Tenim col·lecció pròpia que dividim en dues línies: GUINART: línia casual urban i FLY: marca més enfocada al món de l'esport (s'usen teixits més tècnics com POLARTEC). També fabriquem per altres marques amb dissenys personalitzats.

Company of the textile sector founded more than 100 years ago. At present we manufacture gloves, caps/hats and scarfs. We have our own collection divided into two lines: GUINART: casual urban line FLY: brand for sport (using more technical fabrica such as POLARTEC). We also manufacture for other brands with customized designs.

PROCÉS QUE REALITZA
PROCESS MADE

- **Confecció punt** Knitting confection
- **Disseny** Design
- **Teixidor** Weaving
- **Especialista en guants** Specialist in gloves
- **Servei integral de confecció** Total manufacturer service

3

Tèxtil Eltex S.L.

Adreça Address
Via Sergia, 69 1a planta

Població City
Mataró

C.P. Postal Code
08302

Telèfon Telephone
937 571 360 / 605 240 625

e-mail
enri@eltexbcn.com
luistorrent@eltexbcn.com

Web
www.anizzia.com

DESCRIPCIÓ DE L'EMPRESA
COMPANY DESCRIPTION

Disseny i fabricació de prendes de bany i complements per a la dona, home i nens.
Creació de col·leccions exclusives amb els nostres dissenys o amb el que es necessiti.
Patrons dona jove i estructurats, així com talles grans i de control. Prenda de bany en cotó tintat en prenda i els seus complements.
Fabricació a Espanya i també possibilitat de fabricació a Àsia, depenent de quantitat i preu requerit.

Design and manufacture of swimwear and accessories for women, men and children.
Creation of exclusive collections with our designers or with whatever you need.
Young woman pattern and structured as well as plus sizes and control. Swimwear garment in dyed cotton in garment and its accessories.
Made in Spain and possibility of manufacture in Asia, depending on quantity and price required.

PROCÉS QUE REALITZA
PROCESS MADE

- **Confecció plana**
  Fabric confection
- **Teixidor**
  Weaving
- **Modista**
  Dressmaker
- **Aplicacions i acabats**
  Finishing
- **Planxa**
  Ironing
- **Tintura**
  Dyeing
- **Creació col·leccions bany exclusives**
  Creation of exclusive swimwear collections

4

Tintes Egara S.L.

Adreça Address
Pol. Ind. Santa Eulàlia Sur Vial En 9710

Població City
Terrassa

C.P. Postal Code
08221

Telèfon Telephone
937 834 759

e-mail
info@tintesegara.com

Web
www.tintesegara.com

DESCRIPCIÓ DE L'EMPRESA
COMPANY DESCRIPTION

Empresa dedicada a la tintura sobre peces confeccionades en totes las matèries i a tractaments especials sobre peça.

Company devoted to dyes on manufactured garments in all their materials and special treatments on garments

PROCÉS QUE REALITZA
PROCESS MADE

- **Tintura**
  Dyeing

5

Cimtextricot S.L.

Adreça Address
Ametller, 47

Població City
Òdena

C.P. Postal Code
08711

Telèfon Telephone
938 044 830 / 649 403 128

e-mail
cimtextricot@gmail.com

DESCRIPCIÓ DE L'EMPRESA
COMPANY DESCRIPTION

Empresa dirigida per 2 enginyers tècnics industrials especialitzats en gènere de punt amb més de 20 anys d'experiència en teixit de bebé i infantil. Les nostres peces són integrals (sense costures). Realitzem tot el procés de producció.

Company directed by 2 specialised industrial engineers in knitting with more than 20 years' experience in baby and children's knitting. Our pieces are whole (seamless). We make all the process of production.

PROCÉS QUE REALITZA
PROCESS MADE

- **Teixidor**
  Weaving
- **Gestió de produccions**
  Manufacturing management

6

Intarex

Adreça Address
Av. Barcelona, 152

Població City
Igualada

C.P. Postal Code
08700

Telèfon Telephone
938 053 767

e-mail
intarex@intarex.com

Web
www.intarex.com

DESCRIPCIÓ DE L'EMPRESA
COMPANY DESCRIPTION

Empresa amb més de 20 anys d'experiència al sector de la Moda, aporta SOL.LUCIONS a la seva empresa, segons la seva mida i necesitats. SOL.LUCIONS verticals que abarquen tots els procesos i cicles de la Moda, en totes les seves variants i casuístiques possibles.
Revoluciona tots els sistemes de gestió pel sector de la MODA.

Company with more than 20 years' experience in the fashion sector and SAP Partner brings in solutions to your enterprise adapting to your size and needs. Vertical SOLUTIONS that include all the processes and cycles of fashion in all its varieties and possibilities imaginable. INTAREX revolutionizes all the managing systems for this sector.

PROCÉS QUE REALITZA
PROCESS MADE

- **Software gestió per la moda**
  Software of management for Fashion

6

Trilogi TLG Commerce

Adreça Address
Milà i Fontanals, 3, 2n

Població City
Igualada

C.P. Postal Code
08700

Telèfon Telephone
931 842 974

e-mail
comercial@trilogi.com

Web
www.trilogi.com

DESCRIPCIÓ DE L'EMPRESA
COMPANY DESCRIPTION

Empresa especialitzada en el desenvolupament de botigues online amb àmplia experiència en el sector de la moda. Més de 16 anys d'experiència exclusiva en eCommerce avalen els nostres serveis, totalment orientats a crear botigues onlines d'alt rendiment. Alguns dels nostres clients: Lacoste, Sita Murt, Nice Things, eseOese, Munich, Punto Blanco... També disposem de delegació a Xina des d'on ajudem als nostres clients a establir el seu negoci a Àsia.

Company specialized in developing on-line shops with large experience in the fashion sector. More than 16 years of exclusive experience in eCommerce support our services totally oriented to the creation of high performance online shops. Some of our clients are: Lacoste, Sita Murt, Nice Things, eseOese, Munich, Punto Blanco... We also have a delegation in China from where we help our clients establish their business in Asia.

PROCÉS QUE REALITZA
PROCESS MADE

- **Desenvolupament ecommerce**
  Ecommerce development

7

Texdueñas S.L.

Adreça Address
Gran Bretaña, 21

Població City
Igualada

C.P. Postal Code
08700

Telèfon Telephone
938 046 969

e-mail
ivan@texduenas.es

Web
www.txdshop.com

DESCRIPCIÓ DE L'EMPRESA
COMPANY DESCRIPTION

Experiència de més de 30 anys al sector. Disposem de l'última tecnologia en màquines de tricotosa SHIMA SEIKI, des de la galga 3 a la galga 12. Oferim el producte totalment acabat al client, des de disseny i elecció de matèries, fins a peça embossada i distribuïda a magatzem i a les botigues. Un servei integral que, gràcies als nostres estàndards de qualitat, fa que els nostres clients tinguin una permanència de molts anys a la nostra empresa.

More than 30 years' experience in the sector. We have the last technology in knitting machines SHIMA SEIKI from gauge 3 to 12. We offer a completely finished product to the client, from design to choice of materials, bagged piece and distributed to warehouse and shops. A complete service that thanks to our quality standards makes our clients stay with us for many years.

PROCÉS QUE REALITZA
PROCESS MADE

- **Confecció i punt**
  Knitting confection
- **Teixidor**
  Weaving
- **Servei integral de confecció**
  Total manufacturer service
- **Planxa**
  Ironing

8/9

Associació Global Tèxtil Bcn

Adreça Address
Avda. de la Generalitat I, La creueta, Hotel d'entitats box I

Població City
Navarcles

C.P. Postal Code
08270

Telèfon Telephone
618 535 306

e-mail
global.textil.bcn@gmail.com

DESCRIPCIÓ DE L'EMPRESA
COMPANY DESCRIPTION

Associació d'empreses tèxtils i professionals que té com a finalitat promoure l'activitat tèxtil en tota la seva cadena productiva, de manera integrada, constituint un clúster que doni solidesa al sector. La voluntat d'aquesta associació es treballar conjuntament per sumar sinèrgies, disminuint els costos de producció tot oferint una gran diversitat de productes.

Textile and professional companies association with the aim of promoting the textile activity in all its chain of production in an integrated way, forming a cluster that gives solidity to the sector. The aim of this association is to work jointly to sum up synergies, lowering costs of production offering a large diversity of products.

8/9

Ingenitex

Adreça Address
Pica d'Estats, 119-121 P.I. Sant Isidre

Població City
St Fruitós del Bages

C.P. Postal Code
08272

Telèfon Telephone
935 164 150

e-mail
ingenitex@gmail.com

DESCRIPCIÓ DE L'EMPRESA
COMPANY DESCRIPTION

Fabricació nacional de teixits per moda infantil, dona, home i laboral. Disseny de teixits, col·leccions personalitzades. Teixits de calada i jacquards amb diferents composicions.

National production of fabrics for children, men, women and work clothes fashion. Design of fabrics, personalized collections. Woven textile fabrics and jacquards with different compositions.

PROCÉS QUE REALITZA
PROCESS MADE

- **Teixidor**
  Weaving
- **Disseny**
  Design
- **Gestió de producions**
  Manufacturing management

8/9

Tèxtil Parera

Adreça Address
Camí Font Calda, 14

Població City
Navarcles

C.P. Postal Code
08270

Telèfon Telephone
938 310 817

e-mail
textilparera@textilparera.com

Web
www.textilparera.com

DESCRIPCIÓ DE L'EMPRESA
COMPANY DESCRIPTION

Empresa familiar fundada l'any 1990, especialista en la fabricació i comercialització de teixits per camiseria, amb una fàbrica de 17 telers amb una producció mitja anual d'1 milió de metres. Disposem d'un ampli mostrari per a cada temporada en diferents qualitats i composicions que van des del cotó 100% passant per diferents mescles de poliester cotó. El disseny i la fabricació és pròpia oferint als nostres clients la possibilitat de crear dissenys exclusius.

Family company founded in 1990 specialised in manufacturing and commercialising fabrics for shirtmaking. It has a factory with 17 looms with an annual average production of 1 million meters. We have a large pattern book for each season in different qualities and compositions ranging from 100% cotton to different blendings of polyester cotton. The design and manufacturing is our own offering the client the possibility of creating exclusive designs.

PROCÉS QUE REALITZA
PROCESS MADE

- **Teixidor**
  Weaving
- **Fabricació i comercialització de teixits per camiseria**
  Manufacture and commercialization of fabrics for shirtmaking

8/9

Tèxtil Tapias

Adreça Address
La Fàbrica s/n, Col. Ametlla de Merola

Població City
Puig-Reig

C.P. Postal Code
08692

Telèfon Telephone
938 390 675

e-mail
dproducto@textiltapias.com

Web
www.textiltapias.com

DESCRIPCIÓ DE L'EMPRESA
COMPANY DESCRIPTION

Empresa fundada a finals de l'any 1986 per Jaime Tapias Bosch que, després d'una experiència al sector, es va decidir a constituir una societat que pogués satisfer les necessitats d'un mercat en creixement, passant de la producció de teixits de la llar a la producció d'articles d'alta qualitat amb un major valor afegit (Sportwear, Denim, Tècnics, etc). El caràcter emprenedor i la visió empresarial del Sr. Tapias han permès passar dels primers telers Sulzer i Vamatex als ultramoderns PICAÑOL d'aire, que actualment abasteixen la nostra planta de més de 10.000 m2, ubicada a la Colònia de l'Ametlla de Merola a Puig-Reig (Barcelona).

Company founded at the end of 1986 by Jaime Tapias Bosch who after some experience in the sector decided to constitute a society that could satisfy the needs of a growing market, from the manufacturing of fabrics for the home to the production of high quality articles with added value (Sportwear, Denim, Technical and so on). The enterprising character and the business vision of Mr. Tapias have made the change of the first Sulzer and Valmatex looms into the ultramodern air PICAÑOL possible. These furnish our plant of more than 10.000 m2 situated in Colònia de l'Ametlla de Merola in Puig-Reig (Barcelona).

PROCÉS QUE REALITZA
PROCESS MADE

- **Filador**
  Spinning

10

Confecciones Delmapunto S.L.

Adreça Address
Pol. Ind San Rafael Parc 57 vial M

Població City
Hellin

C.P. Postal Code
02400

Telèfon Telephone
967 329 071

e-mail
confecciones@delmapunto.com

Web
www.delmapunto.com

DESCRIPCIÓ DE L'EMPRESA
COMPANY DESCRIPTION

Empresa dedicada a la manufactura de tot tipus de prendes tant de punt com de confecció: jerseis, polos, jaquetes, faldilles, xandalls, amb tecnologia d'última generació, també prendes de "manga".

Company dedicated to manufacturing all kinds of garments, knitted and sewn: jerseys, polos, jackets, skirts, tracksuits, with ultimate generation technology and also "manga" garments.

PROCÉS QUE REALITZA
PROCESS MADE

- **Confecció punt** Knitting confection
- **Confecció plana** Fabric confection
- **Teixidor** Weaving
- **Servei integral confecció** Total manufacturer service
- **Disseny** Design
- **Tall** Cutting
- **Planxa** Ironing

11/13

Oficina de Prototipatge FITEX

Adreça Address
Avda. Mestre Muntaner, 86

Població City
Igualada

C.P. Postal Code
08700

Telèfon Telephone
938 035 762

e-mail
general@fitex.es

Web
www.fitex.es

DESCRIPCIÓ DE L'EMPRESA
COMPANY DESCRIPTION

És un servei orientat al desenvolupament de prototips i la posterior industrialització i/o producció en empreses de la zona.

Service oriented to developing prototyes and their industrialization and/or production afterwards in companies of the area.

14

Textiles Campillo

Adreça Address
Las Pedrizas, 1

Població City
Campillo de Altobuey

C.P. Postal Code
16210

Telèfon Telephone
969 337 071

e-mail
info@textilescampillo.es

Web
www.textilescampillo.es

DESCRIPCIÓ DE L'EMPRESA
COMPANY DESCRIPTION

Dissenyem i fabriquem prendes de punt de qualitat per a home, dona, infantil i bebè des de 1977. A les nostres instal·lacions de 4.000 m2, disposem d'una tecnologia de totes les galgues i processos, que ens permet tenir un control absolut del procés productiu amb las màximes garanties. Donem una resposta àgil a petites i grans produccions.

We design and manufacture quality knitwear for men, women, children and baby from 1977. At our premises of 4.000 m2 we have technology in all gauges and processes that enable us to have absolute control over the productive process at maximum guarantees. We give a quick answer to small and big productions.

PROCÉS QUE REALITZA
PROCESS MADE

- **Confecció punt** Knitting confection
- **Teixidor** Weaving
- **Servei integral confecció** Total manufacturer service
- **Disseny** Design
- **Patronatge** Pattern design
- **Aplicacions acabats** Finishing
- **Tall** Cutting
- **Planxa** Ironing
- **Gestió de produccions** Manufacturing management

15

Fantexfil S.L.

Adreça Address
Jacquard, 122

Població City
Sabadell

C.P. Postal Code
08205

Telèfon Telephone
937 457 373

e-mail
info@fantexfil.com

Web
www.fantexfil.com

DESCRIPCIÓ DE L'EMPRESA
COMPANY DESCRIPTION

Empresa familiar de 3a generació fundada l'any 1944 amb el nom de Francisco Pons S.A. Dedicada als fils de fantasies i doblats amb tota la gamma de nombres i torsions. El nostre mercat és el gènere de punt, decoració i llaneria. Fantexfil té una amplia àmplia gamma de màquines d'alta producció per poder competir amb qualitat, rapidesa i preu. Disposem d'un laboratori propi per al desenvolupament dels fils.

Family company of 3rd generation founded in 1944 under the name of Francisco Pons S.A. Dedicated to fantasy yarns and folded with all the range of numbers and torsions. Our market is mainly knitting, decoration and wool. Fantexfil has a wide range of quality machines of high production to be able to compete with quality, speed and price. We have our own laboratory for the development of yarns.

PROCÉS QUE REALITZA
PROCESS MADE

- **Filatura de fils de fantasia** Fantasy yarns spinning

16

John-fil SCCL

Adreça Address
Pss. Mn. Joan Llort, s/n

Població City
L'Espluga Calba

C.P. Postal Code
25410

Telèfon Telephone
973 156 017

e-mail
john-fil@john-fil.com

Web
www.john-fil.com

DESCRIPCIÓ DE L'EMPRESA
COMPANY DESCRIPTION

Des de 1970 som fabricants de peces de gènere de punt exterior. Gestionem tota la cadena de valor dels productes que elaborem. Oficina tècnica per col·laborar amb els nostres clients tant en disseny, compra de matèria i buscar les millors solucions productives. Per teixir disposem de maquinària Cotton-Closa, electròniques Shima-Seiki, Protti i integral. Confecció i acabats per tal de servir al client el producte etiquetat i embossat llest per a la seva distribució.

From 1970 we manufacture knitwear pieces for streetwear. We manage all the value chain of the products we make. Technical office to collaborate with our clients in design, purchase of material and looking for the best productive solutions. To knit we have machines Cotton-Closa, electronic Shima-Seiki, Protti and integral. Manufacture and finishes to serve the client the labelled and bagged product ready for distribution.

PROCÉS QUE REALITZA
PROCESS MADE

- **Confecció punt**
  Knitting confection
- **Teixidor**
  Weaving
- **Servei integral confecció**
  Total manufacturer service
- **Patronatge**
  Pattern design
- **Aplicacions acabats**
  Finishing
- **Tall**
  Cutting
- **Planxa**
  Ironing
- **Gestió de produccions**
  Manufacturing management

17

Lanera de Galicia

Adreça Address
Parque empresarial Alvedro F 30

Població City
Culleredo

C.P. Postal Code
15180

Telèfon Telephone
981 784 918

e-mail
lanera_galicia@laneragalicia.com

Web
www.laneragalicia.com

DESCRIPCIÓ DE L'EMPRESA
COMPANY DESCRIPTION

Estoc i distribució de filatures industrials de tot tipus, fabricades en sistema convencional o open-end. Articles: acrílics en HB i fixats, barreges amb llana, cotons, polièster, viscoses i fils de més elaboració "Fantasies". Servim filatura a totes les branques industrials, tricotosa, circular, telar.

Stock and distribution of industrial yarns of all kinds, manufactures in conventional or open-end system. Articles: Acrylics in HB and fixated, mixtures with wool, cottons, pilyester, viscose and more ellaborated yarns "Fantasies". We serve yarns to all industrial branches, knitting machines, circular, loom.

PROCÉS QUE REALITZA
PROCESS MADE

- **Estoc i distribució de filadures**
  Stock and spinning distribution

18

Torras World S.L.

Adreça Address
Garraf, 33. P.I. La Borda

Població City
Caldes de Montbui

C.P. Postal Code
08140

Telèfon Telephone
938 627 533

e-mail
info@torras.com

Web
www.torras.com

DESCRIPCIÓ DE L'EMPRESA
COMPANY DESCRIPTION

Comercialització i producció de tot tipus de prendes de pell, de pell i punt, teixint accessoris de pell.

Commercialization and production of all kinds of leather garments, knitting and leather garments, knitting leather accessories.

19

Momad Metropolis

Adreça Address
Avda. del Partenon 5

Població City
Madrid

C.P. Postal Code
28042

Telèfon Telephone
917 223 000

e-mail
metropolis@ifema.es

Web
www.ifema.es

DESCRIPCIÓ DE L'EMPRESA
COMPANY DESCRIPTION

Saló internacional de moda.

International fashion trade show.

Audi Selection
:plus

Finança el teu Audi
des de 145€ al mes

Nou,
per segona vegada.

▸ 110 punts d'inspecció certificada ▸ Garantia de fins a 24 mesos i quilometratge certificat ▸ Assistència 24 hores amb cobertura europea ▸ Vehicle substitutiu ▸ Finançament i Opción Futuro a la seva mida ▸ Opció de canvi o devolució ▸ Prova sense compromís ▸ Lliurament del seu vehicle a canvi

Audi A1 1.4 TDI ultra Adrenalin 90CV
PVP: 26.883€ **Oferta: 15.800€**

Audi A1 Sportback 1.6 TDI Attraction 116CV
PVP: 27.819€ **Oferta: 16.800€**

Audi A3 Sportback 1.6 TDI CD Attraction 110CV
PVP: 30.896€ **Oferta: 19.700€**

Audi A3 Sedan 1.6 TDI Design Edition 110CV
PVP: 33.273€ **Oferta: 24.300€**

Audi TT S 2.0 TFSI Coupé quattro S tronic 310CV
PVP: 66.178€ **Oferta: 45.900€**

Audi A5 Coupe 2.0 TDI S tronic S line edit 190CV
PVP: 56.376€ **Oferta: 47.300€**

www.servisimo.es
c/ Alemanya, 17 - IGUALADA
Tel. 93 805 21 17

Preus condicionats amb la financiació

PORTA'NS AQUEST ANUNCI I ET REGALAREM **300€ EN EXTRES** AL COMPRAR EL TEU VEHICLE!

Descobreix-los.
Solament els millors Vehicles d'Ocasió poden ser DasWeltAuto.

Finança el teu Volkswagen des de 145€ al més

Volkswagen Polo 1.8 TSI GTI 192CV Ocasió
PVP: 28.898€ **Oferta: 21.800€**

Volkswagen Golf 1.6 TDI Edition BMT 105CV Ocasió
PVP: 25.040€ **Oferta: 15.700€**

Volkswagen Golf Sportsvan 1.6 TDI Advance BMT 110CV Ocasió
PVP: 27.035€ **Oferta: 18.200€**

Volkswagen Touran 1.6 TDI Edition CR BMT DSG 110CV Ocasió
PVP: 28.284€ **Oferta: 19.800€**

Volkswagen Tiguan 2.0 TDI 4Motion Sport BMT 140CV Ocasió
PVP: 42.565€ **Oferta: 21.100€**

Volkswagen Caddy 2.0 TDI Profesion Maxi Kombi SCR 102CV Ocasió
PVP: 24.811€ **Oferta: 17.500€**

Volkswagen Caravelle 2.0 TDI Trendline Corto BMT 8 Plazas 102CV Ocasió
PVP: 32.822€ **Oferta: 22.500€**

Skoda Spaceback 1.2 TSI Ambition 90CV Ocasió
PVP: 19.751€ **Oferta: 13.800€**

**preus subjectes a finançament*

DasWeltAuto.
Vehicles d'Ocasió de qualitat. Garantits.

www.servisimo.es
C/ Alemanya, 17 - Tel. 93 805 2117
També ens pots trobar a Tàrrega i Mollerussa

SKODA
Vehicles Comerciales

20

Escola Municipal d'Art i Disseny Gaspar Camps

Adreça Address
Av. Barcelona, 105

Població City
Igualada

C.P. Postal Code
08700

Telèfon Telephone
938 055 262

e-mail
gasparcamps@gmail.com

Web
www.escolagasparcamps.org

DESCRIPCIÓ DE L'EMPRESA
COMPANY DESCRIPTION

És l'única escola a Catalunya que imparteix estudis professionalitzats de disseny. Concretament ofereix el cicle formatiu de grau mitjà d'artesania de complements de cuir, de la família professional de la indumentària. Un dels objectius principals de l'Escola Gaspar Camps és promoure i potenciar el disseny de qualitat amb cuir, aplicant les tècniques artesanals per donar valor afegit a objectes funcionals i contemporanis.

Is the only school in Catalonia that teaches professionalized studies of design, offering a middle level degree on leather crafts complements, of the professional family of clothing. One of the main aims of the School Gaspar Camps is to promote and potentiate the quality design with leather applying craft techniques to give added value to functional and contemporary objects.

PROCÉS QUE REALITZA
PROCESS MADE

- **Disseny**
  Design
- **Patronatge**
  Pattern design
- **Artesania en cuir**
  Leather craft

21

Hilados Rubén Gandia

Adreça Address
Filà Gusmans, 3 P. I. Santiago Gaya

Població City
Alcoi

C.P. Postal Code
03082

Telèfon Telephone
965 524 150

e-mail
info@rubengandia.com

Web
www.rubengandia.com

DESCRIPCIÓ DE L'EMPRESA
COMPANY DESCRIPTION

Rubén Gandía és pionera desenvolupant tèxtils. És present al món tèxtil des de 1980.
Avui per avui, oferim una variada gamma de filats per a gènere de punt, llar, calçat, confecció, etc.. Abastem per a cadascú d'aquests sectors del tèxtil un ampli espectre de productes de la més elevada qualitat tals com ara torçals, tritorçals, multicapes, fantasies, tot ells en acrílic, acrílic llana, cotó, polièster, poliamida, etc.

Rubén Gandía is pioneer in textile developing.It has been present in the textile world since 1980. Right now, we offer a varied range of yarns for knitwear, the home, shoes, dressmaking etc... We reach all these sectors with a wide range of products of the highest quality such as twines, tritwines, multilayer, fantasises, all of them acrylic, acrylic wool, cotton, plyester, plyamid etc.

PROCÉS QUE REALITZA
PROCESS MADE

- **Filats**
  Yarns

22

Torcidos y Fantasias Caudete S.A.

Adreça Address
Ctra. Villena – Vereda de la Cruz, s/n

Població City
Caudete

C.P. Postal Code
02660

Telèfon Telephone
965 827 250 / 653 800 422 / 605 840 452

e-mail
export@filtoni.com

Web
www.fantasiascaudete.com

DESCRIPCIÓ DE L'EMPRESA
COMPANY DESCRIPTION

Empresa dedicada a la fabricació i comercialització de filatures de fantasia per als mercats de punt, moda, tapisseria, decoració i marroquineria.

Company dedicated to manufacture and commercialization of fantasy yarns for the knitwear, fahion, tapestry, decoration and leather goods markets.

PROCÉS QUE REALITZA
PROCESS MADE

- **Filatures de fantasia**
  Fantasy yarns spinning

23

Universal Punt S.L.U.

Adreça Address
Tàrrega, 60

Població City
Terrassa

C.P. Postal Code
08227

Telèfon Telephone
937 313 571

e-mail
guillermo@universalpunt.com

Web
www.universalpunt.com

DESCRIPCIÓ DE L'EMPRESA
COMPANY DESCRIPTION

Empresa dedicada a l'acabat de prendes de gènere de punt i gestió de produccions en totes les seves varietats i models. Considerats experts en llanes d'alta qualitat, sabem treure tota la bellesa d'aquesta fibra natural. Afegim noblesa i qualitat a totes les seves prendes, sempre segons les necessitats i directrius dels nostres clients.

Company dedicated to finishing jobs for knitwear and production managing in all its varieties and models. Considered experts in high quality wools, we know how to get all the beauty of this natural fibre. We add nobility and quality to all the pieces, always and according to the needs and wishes of our clients.

PROCÉS QUE REALITZA
PROCESS MADE

- **Planxa**
  Ironing
- **Gestió de produccions**
  Manufacturing management

24

Estampats Sabater Masana S.L.

Adreça Address
Font Cuitora s/n

Població City
Capellades

C.P. Postal Code
08786

Telèfon Telephone
938 013 201

e-mail
estampsabatermasana@hotmail.com

DESCRIPCIÓ DE L'EMPRESA
COMPANY DESCRIPTION

Empresa familiar tèxtil amb més de 25 anys d'experiència en el món de l'estampat, sobre peça tallada i/o confeccionada en tot tipus de teixit: cotó, llana i altres. Utilitza diferents tècniques i aplicacions (lionesa, flocats, laminats etc).

Family textile company with more than 25 years' experience in the world of prints, on cut pieces and/or manufactures in all kinds of fabrics: cotton, wool and others. Using different techniques and applications (flocked, lionese, laminated etc).

PROCÉS QUE REALITZA
PROCESS MADE

- **Estampats tèxtils**
  Textile patterns

24

Guasch Capellades S.L.

Adreça Address
Av. Matias Guash, 57

Població City
Capellades

C.P. Postal Code
08786

Telèfon Telephone
938 011 772

e-mail
jguasch@guasch.es

Web
www.guaschcapellades.com

DESCRIPCIÓ DE L'EMPRESA
COMPANY DESCRIPTION

Guasch Capellades SL, gràcies a la seva experiència tèxtil de més de 150 anys, dona un servei als seus clients amb una extrema atenció sobre el producte. Després de 5 generacions aporta una sòlida base de gestió de la cadena de subministrament al llarg de tot el procés de producció, guiant i acompanyant el client, obtenint un producte que respon als criteris més elevats de qualitat.

Guasch Capellades S.L. thanks to more than 150 years' experience in the textile world gives service to the clients with extreme attention to the product. After 5 generations bringing solid basis of chain managing of supplying in all the production process, guiding and accompanying the client, obtaining a product that answers the highest quality criteria.

PROCÉS QUE REALITZA
PROCESS MADE

- **Teixidor**
  Weaving
- **Gestió de produccions**
  Manufacturing management
- **Tintura**
  Dyeing

25

Puimar-Assun Marcet

Adreça Address
Alemanya, 45A Nau 2, 1er

Població City
Igualada

C.P. Postal Code
08700

Telèfon Telephone
650 652 200 / 687 974 261

e-mail
puimar88@hotmail.com

DESCRIPCIÓ DE L'EMPRESA
COMPANY DESCRIPTION

Empresa jove i emprenedora especialitzada a donar servei a nous dissenyadors. Oferim un tracte personalitzat englobant des del disseny i programació, elecció de matèries, teixit, confecció, entrega producte acabat, gestió de produccions... A part també treballem per a altres marques oferint la possibilitat de teixir des de gg5 fins a gg12. Cuidem el procés de fabricació i prioritzem la qualitat dels productes.

Young and enterprising company specialised in giving service to new designers. We offer personalized treatment including design and programming, choice of materials, fabrics, manufacturing, delivery of finished product, managing productions...
We also work for other brands offering the possibility of knitting from gg5 to gg12.
We take care of the process of manufacturing and prioritize quality of products.

PROCÉS QUE REALITZA
PROCESS MADE

- **Confecció plana** Fabric confection
- **Servei integral confecció** Total manufacturer service
- **Modista** Dressmaker
- **Aplicacions acabats** Finishing
- **Patronatge** Pattern design
- **Tall** Cutting
- **Planxa** Ironing
- **Tintura** Dyeing
- **Programació** Programming

26/31

Shima Seiki Spain S.A.U.

Adreça Address
Comadrán 35 P. I. Can Salvatella

Població City
Barberà del Vallès

C.P. Postal Code
08210

Telèfon Telephone
937 293 727

e-mail
shimaseiki@shimaseiki.es

Web
www.shimaseiki.com

DESCRIPCIÓ DE L'EMPRESA
COMPANY DESCRIPTION

Filial de SHIMA SEIKI Mfg., Ltd., al servei de la indústria del gènere de punt. Distribuïm, oferim suport tècnic i formació per a les màquines i equips de disseny SHIMA SEIKI.

SHIMA SEIKI Mfg, Ltd subsidiary at the service of knitting. We distribute, offer technical support and formation for the machines and design teams SHIMA SEIKI.

PROCÉS QUE REALITZA
PROCESS MADE

- **Fabricant i distribuïdor de máquines tricotoses rectilíneas electróniques, sistemes de disseny i equips per a la industria tèxtil**
  Manufacturer and distributor of flat knitting electronic machines, design systems and other equipments for the textile industry

32

Botton Igualada

Adreça Address
Gran Bretanya, 9 Nau 7

Població City
Igualada

C.P. Postal Code
08700

Telèfon Telephone
678 771 053

e-mail
botton@telefonica.net

DESCRIPCIÓ DE L'EMPRESA
COMPANY DESCRIPTION

Empresa líder en el sector de les fornitures. Distribuïdora de tot tipus de complements per a la moda a grans grups, col·leccions, etc... Marcant serveis FRESH FASHION, de consulta-mostra-produccions.

Leading company in the accessories. Distributor of all kinds of accessories for fashion to large groups, collections and so on. Marking services FRESH FASHION, of consulting-sample-productions.

PROCÉS QUE REALITZA
PROCESS MADE

- **Fornitures**
  Accessories

33

Taylor Trading Company S.L.

Adreça Address
Apartat Postal nº 2

Població City
St Vicenç de Montalt

C.P. Postal Code
08394

Telèfon Telephone
656 907 156

e-mail
info@taylortradingco.eu

Web
www.taylortradingco.eu

DESCRIPCIÓ DE L'EMPRESA
COMPANY DESCRIPTION

Empresa que neix per cobrir les necessitats de subministrament de teixit en el conglomerat d'empreses de nova creació del sector moda i puericultura, així com les ja existents al mercat, que busquen un servei personalitzat que cobreixi les seves necessitats. Impressió digital, teixits a la plana, dobby, jaquards, llisos, conjuntament amb tot l'ampli ventall de productes de la firma representada, Ifansi, especialista en teixits de punt circular i pla, tricot, felpes, brodats, teixits de camiseria, etc. Cobrim les necessitats de subministrament de teixit de la majoria d'empreses de confecció, tant per al segment infantil, dona i home.

Company created with the aim of covering the needs to supply fabrics in the conglomerate of companies of new creation in the fashion and childcare sector, as well as those existing in the market that are looking for a personalized service to cover their needs. Digital printing, flat woven fabrics, dobby, jacquards, flats, together with a wide variety of the company represented. Ifansi, specialised in circular knitting, flat, woven, towelling, embroidery, shirt fabrics etc. We cover all the needs to supply the fabric to the majority of dressmaking companies for children, men and women.

PROCÉS QUE REALITZA
PROCESS MADE

- **Teixidor**
  Weaving
- **Disseny**
  Design
- **Impresio digital i teixits de punt**
  Digital printing and knitted fabrics

34

Visualtextil

Adreça Address
Garrotxa ,87 P. I. Plà de la Bruguera

Població City
Castellar del Vallès

C.P. Postal Code
08211

Telèfon Telephone
936 248 498

e-mail
info@visualtextil.es

Web
www.visualtextil.es

DESCRIPCIÓ DE L'EMPRESA
COMPANY DESCRIPTION

Distribuïdor tèxtil multimarca. Disposem d'una gran col·lecció en producte Pronto-Moda de les marques Stanley&Stella, Continental Clothing i Stedman. Amb el nostre taller propi de serigrafia, oferim un servei complet per als nostres clients. Realitzem qualsevol tipus de manipulació (etiquetes, plegat, embossat i brodat).

Multi-brand textile distributor. We have a large collection of Fast Fashion product of the brands Stanley&Stella, Continental Clothing and Stedman. With our own serigraphy workshop we offer a complete service to our clients. We make any kind of manipulation (labels, folding, bagging and embroidery).

PROCÉS QUE REALITZA
PROCESS MADE

- **Distribuïdor tèxtil - Serigrafia**
  Sik-screen printing distributor

35

Grintint Natural mediterranean colors

Adreça Address
Ctra Santa Coloma pk. 21,1er

Població City
Riudarenes

C.P. Postal Code
17421

Telèfon Telephone
972 164 957

e-mail
info@grintint.org

Web
www.grintint.org

DESCRIPCIÓ DE L'EMPRESA
COMPANY DESCRIPTION

Tints de colors naturals harmònics d'alta qualitat. Tenyim tèxtils ecològics a partir de colorants naturals mediterranis mitjançant processos sostenibles ambientalment i socialment per obtenir colors resistents innocus i completament biodegradables.

High quality dyes of harmonic natural colours. We dye ecological textiles through Mediterranean natural colourings and environmentally and socially sustainable processes obtaining resistant and harmless colours completely biodegradable.

PROCÉS QUE REALITZA
PROCESS MADE

- **Tintura**
  Dyeing

36

Kidam S.L.

Adreça Address
San Juan, 22

Població City
El Pont de Vilomara

C.P. Postal Code
08254

Telèfon Telephone
938 317 361

e-mail
comercial@kidam.es
kidam@kidam.es

Web
www.kidam.es

DESCRIPCIÓ DE L'EMPRESA
COMPANY DESCRIPTION

Empresa dedicada a la tintura i distribució de filatura per al gènere de punt i també a la mercerització, estampació i altres acabats de fil per a gènere de punt.

Company dedicated to dyes and distribution of yarns for knitwear and accessories, printing and other finished yarns for knitwear.

PROCÉS QUE REALITZA
PROCESS MADE

- **Tintura**
  Dyeing
- **Filatura**
  Yarns

37

Venetonred

Adreça Address
Itàlia, 9-11. P. I. Les Comes

Població City
Igualada

C.P. Postal Code
08700

Telèfon Telephone
938 048 168 / 607 410 703

e-mail
venetonred@venetonred.es

Web
www.venetonred.es

DESCRIPCIÓ DE L'EMPRESA
COMPANY DESCRIPTION

Empresa creada el 2005, dedicada a la fabricació i venda de filats i fantasies. També representem firmes europees de primera línia, abastint totes les possibilitats de teixidoria, tant per a tricotoses com per a circulars. Per una altra banda, som especialistes en Moda Pronta i disposem en el nostre magatzem d'algunes matèries en stock service per donar servei immediat als nostres clients.

Company created in 2005, dedicated to manufacturing and selling yarns and fantasies. At present we also represent first line European firms with all the weaving possibilities, both for knitting machines and circular. On the other hand, we specialise in Moda Pronta (fast fashion). We have some materials in stock in our warehouse to give immediate service to our clients.

PROCÉS QUE REALITZA
PROCESS MADE

- **Filador**
  Spinner

38

Teixint Projectes

Adreça Address
Gran Bretanya, 28 Nau 2

Població City
Igualada

C.P. Postal Code
08700

Telèfon Telephone
938 053 039

e-mail
teixintprojectes@gmai.com

DESCRIPCIÓ DE L'EMPRESA
COMPANY DESCRIPTION

Amb 50 anys de trajectòria, oferim un servei integral de fabricació de gènere de punt -home-dona-infantil-tècnica-complements. Amb un producte adaptat a les necessitats del nostre client. Disposem de totes les galgues (18 a 3), amb una alta capacitat de producció i amb tecnologia de disseny Shima Seiki.

With more than 50 years career in the sector, we offer complete service of manufacture of all kinds of pieces and knitwear garments (children,men, women, technical), to which we adapt to the needs qualities necessary to our clients. We have high production capacity and technology design Shima Seiki.

39

Docor S.L.

Adreça Address
Avda. Maresme, 121

Població City
Mataró

C.P. Postal Code
08302

Telèfon Telephone
937 572 279

e-mail
info@grupodocor.com

Web
www.grupodocor.com

DESCRIPCIÓ DE L'EMPRESA
COMPANY DESCRIPTION

Empresa dedicada al disseny i la fabricació de prendes de bany per a dona, home i nens. Dissenyem i fabriquem les nostres pròpies marques de bany: Cris Zarel, Avec Plaisir, Docor, Anoa i OZT, així com col·leccions a mida per a tercers. Fabriquem prendes de bany per a grans distribuïdors nacionals i internacionals (El Corte Inglés, Carrefour...).

Company dedicated to design and manufacture of swimwear for women, men and children. We design and manufacture our own swimwear brands: Cris Zarel. Avec Plaisir, Anoa and OZT as well as ready made collections for third parts. We manufacture swimwear for big national and international distributors (El Corte Inglés, Carrefour...).

PROCÉS QUE REALITZA
PROCESS MADE

- **Confecció punt** Knitting confection
- **Teixidor** Weaving
- **Servei integral confecció** Total manufacturer service
- **Disseny** Design
- **Patronatge** Pattern design
- **Aplicacions acabats** Finishing
- **Tall** Cutting
- **Planxa** Ironing
- **Gestió produccions** Manufacturing management
- **Disseny i confecció de prendes de bany** Design and manufacture of swimwear

Plan of the exhibitors Plànol de la fira

- **42** ACTE ESPANYA page 29
- **8/9** AS. GLOBAL TÈXTIL BCN page 12
- **50/54** ATP page 33
- **32** BOTTON IGUALADA page 22
- **5** CIMTEXTRICOT S.L. page 9
- **10** CONFECIONES DELMAPUNTO page 13
- **43** DIUTEX IGUALADA page 30
- **39** DOCOR S.L. page 25
- **50/54** DR. KID page 33
- **20** ESCOLA MUN. D'ART I DISSENY GASPAR CAMPS page 18
- **24** EST. SABATER MASANA page 20
- **15** FANTEXFIL page 14
- **11/13** FITEX page 13
- **1** GÈNERES DE PUNT TEGOMAR page 7
- **35** GRINTINT page 23
- **24** GUASCH CAPELLADES page 20
- **21** HILADOS RUBEN GANDIA page 18
- **62** HILATURAS FERRER page 38
- **61** INSTITUT DE TERRASSA page 38
- **58** INSTITUT GUINDÀ-VOLS page 36
- **41** IPUNT KNIT 2000 page 28
- **16** JOHN-FIL page 15
- **36** KIDAM S.L. page 24
- **8/9** INGENITEX page 12
- **6** INTAREX page 9
- **17** LANERA DE GALICIA page 15
- **45/48** LAYRET TRADING page 31
- **56** MAITE ROMERO VIDAL page 35
- **50/54** MALHAS CARJOR page 34

Llistat d'expositors A-Z · List of exhibitors A-Z

49
MICOD
page 31

19
MOMAD METROPOLIS
page 16

2
M.GUINART S.A.
page 7

59
PRACTICS BUS. SOLUTIONS
page 37

41B
PROTEKO - NORDISK DESIGN SKOLA
page 29

25
PUIMAR
page 21

44
REPROGRAFIA INDUS. CATALUNYA
page 30

26/31
SHIMA SEIKI SPAIN
page 21

40
STITCHWAY BCN
page 28

55
S. VILARRASA
page 35

33
TAYLOR TRADING CO.
page 22

38
TEIXINT PROJECTES
page 25

7
TEXDUEÑAS S.L.
page 10

3
TEXTIL ELTEX S.L.
page 8

14
TEXTILES CAMPILLO
page 14

8/9
TEXTIL PARERA S.L.
page 12

8/9
TEXTIL TAPIAS
page 12

4
TINTES EGARA
page 8

22
TORCIDOS Y FANTASIAS CAUDETES
page 19

18
TORRAS WORLD
page 16

6
TRILOGI ECOMMERCE
page 10

23
UNIVERSAL PUNT
page 19

37
VENETONRED S.L.
page 24

34
VISUALTEXTIL
page 23

57
VITAMINA C PRODUCTIONS
page 36

60
WHAT A PRETTY
page 37

50/54
XISOCHO
page 34

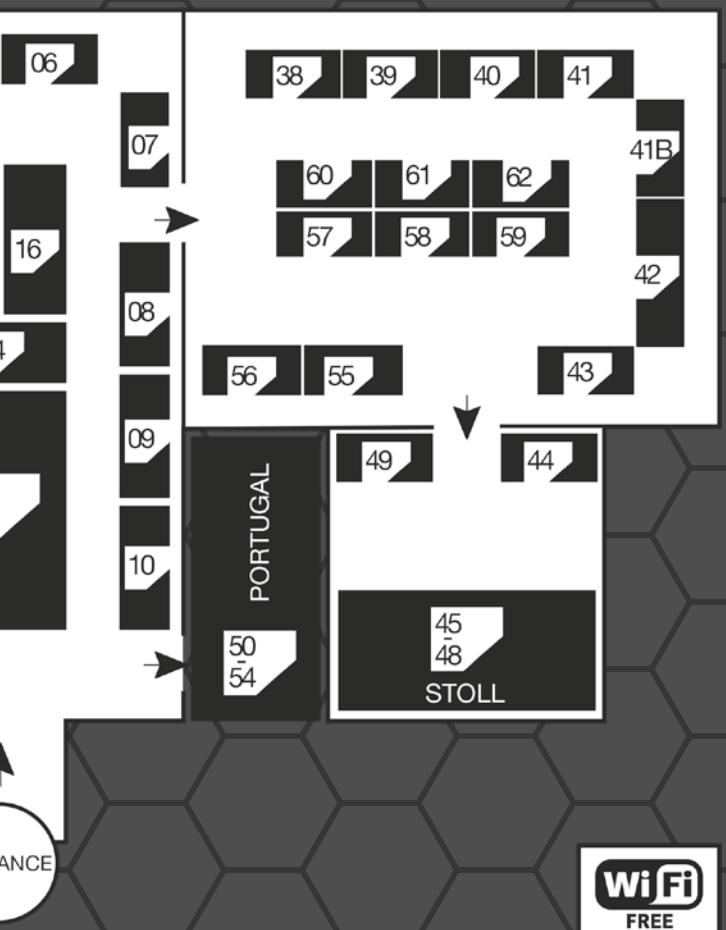

WiFi FREE
Gentilesa de /Courtesy of iguana

40

Stitchway Bcn

Adreça Address
Gran Bretanya, 7

Població City
Igualada

C.P. Postal Code
08700

Telèfon Telephone
938 017 294

e-mail
tex51@stitchwaybcn.com
gavipunt@stitchwaybcn.com

Web
www.stitchwaybcn.com

DESCRIPCIÓ DE L'EMPRESA
COMPANY DESCRIPTION

Empresa manufacturera dedicada a tricot de totes les galgues i qualitats. Servei complet: disseny, compra de matèries, fabricació, etc. Capacitat anual superior a 700.000 unitats.

Manufacturing company dedicated to knitwear in all gauges and qualities. Complete service: design, purchase of fabrics, manufacturing and so on. Annual capacity over 700.000 units.

PROCÉS QUE REALITZA
PROCESS MADE

- **Confecció punt**
  Knitting confection
- **Teixidor**
  Weaving
- **Patronatge**
  Pattern design
- **Gestió produccions**
  Manufacturing management

41

Ipunt Knit 2000 S.L.

Adreça Address
Calaf, 16

Població City
Òdena

C.P. Postal Code
08711

Telèfon Telephone
938 047 500

e-mail
ipuntknit@gmail.com

DESCRIPCIÓ DE L'EMPRESA
COMPANY DESCRIPTION

Fabricants de gènere de punt en tricotosa en totes les galgues i gran capacitat de producció.
Oferim servei integral des del disseny, fabricació i entrega de producte acabat.

Knitwear manufacturers with machines in all gauges and great capacity of production.
We offer complete service from design, manufacturing to delivery of finished product.

PROCÉS QUE REALITZA
PROCESS MADE

- **Confecció punt**
  Knitting confection
- **Teixidor**
  Weaving
- **Disseny**
  Design
- **Planxa**
  Ironing
- **Gestió produccions**
  Manufacturing management

41B

Proteko Nordisk Design Skola

Adreça Address
Skaraborgsvägen, 3A

Població City
Boras - Sweden

C.P. Postal Code
506 30

Telèfon Telephone
46 033 410 107

e-mail
ingrid.grankvist@proteko.se

Web
www.nordiskdesignskola.se

DESCRIPCIÓ DE L'EMPRESA
COMPANY DESCRIPTION

Escola Superior de Moda i disseny.

Education Center Design Fashion School.

PROCÉS QUE REALITZA
PROCESS MADE

- **Disseny**
  Design
- **Formació**
  Formation

42

Acte Espanya

Associació de Col·lectivitats Tèxtils

Adreça Address
Plaça de l'Ajuntament, 1

Població City
Igualada

C.P. Postal Code
08700

Telèfon Telephone
938 055 710

e-mail
riberaa@aj-igualada.net

Web
www.acte.net

DESCRIPCIÓ DE L'EMPRESA
COMPANY DESCRIPTION

Associació de col·lectivitats tèxtils Europees.
Aquesta associació la conformen bàsicament ajuntaments en què un dels seus sectors industrials prioritaris és el tèxtil.
També s'hi poden adherir associacions empresarials tèxtils, centres tecnològics, museus tèxtils...
L'objectiu és reforçar aquest sector en el territori europeu.
Es participa conjuntament en projectes europeus.

European textile collectivities association. This association is formed basically by town councils where one of their industrial sector of priority is the textile one.
Also, textile industrial associations can join, technological centres, textile museums...
The aim is to strengthen this sector in the European territory.

43

Diutex Igualada S.L.

Adreça Address
Itàlia, 14

Població City
Igualada

C.P. Postal Code
08700

Telèfon Telephone
649 575 865 / 607 332 049

e-mail
diutex@diutex.com

DESCRIPCIÓ DE L'EMPRESA
COMPANY DESCRIPTION

Empresa dedicada al disseny i la fabricació de gènere de punt per a importants empreses nacionals i internacionals amb tricotoses de galga 12, 8, 5 i 3. És una empresa amb experiència consolidada en el sector, amb possibilitat d'entrega de producte acabat o semielaborat. La particularitat de Diutex SL i el valor afegit als seus productes radica en la qualitat i la capacitat per fer els seus propis fils.

Company dedicated to design and manufacturing of knitting for important national and international companies with knitting machines of gauges 12, 8, 5 and 3. It is a company with experience consolidated in the sector with possibility of delivery of finished product or semi-ellaborated. The characterisric of Diutex SL is the added value of its products for their quality and capacity to make our own yarns.

PROCÉS QUE REALITZA
PROCESS MADE

- **Confecció punt** Knitting confection
- **Teixidor** Weaving
- **Servei integral confecció** Total manufacturer service
- **Disseny** Design
- **Patronatge** Pattern design
- **Aplicacions acabats** Finishing
- **Planxa** Ironing
- **Gestió produccions** Manufacturing management
- **Tintura** Dyeing

44

Reprografia Industrial de Catalunya S.L.

Adreça Address
Pagesi 22-24 Edifici Blanchzupat P.I. Moli de la Bastida

Població City
Rubí

C.P. Postal Code
08191

Telèfon Telephone
935 849 900

e-mail
comercial@ric.es

Web
www.ric.es

DESCRIPCIÓ DE L'EMPRESA
COMPANY DESCRIPTION

Empresa especialitzada en comercialització i manteniment d'equips d'impressió digital HP de gran format per a prototipatge en tèxtil de confecció sense preparació ni acabat. També equips d'impressió per a disseny i oficina.

Company specialised in the commercialization and maintenance of sets of digital printing HP of great format for prototyping in textile manufacturing without preparation or finishing. Also printing sets for design and office.

PROCÉS QUE REALITZA
PROCESS MADE

- **Equipaments d'impresió tèxtil** Textile printing equipment

45/48

Layret Trading

Adreça Address
Can Cabanyes, 88 P. I. Granollers - Montmeló

Població City
Granollers

C.P. Postal Code
08400

Telèfon Telephone
935 799 470

e-mail
info@layret.com

Web
www.layret.com

DESCRIPCIÓ DE L'EMPRESA
COMPANY DESCRIPTION

Venda de maquinària i accessoris per a gènere de punt. També s'ofereix servei de programació i venda.

Sale of machinery and accessories for knitwear. We also offer programming service and sale.

PROCÉS QUE REALITZA
PROCESS MADE

- **Venda, programació i servei de maquinària tèxtil**
  Sale of programming and service of textile machinery

49

MICOD

Mancomunitat Intermunicipal de la Conca d'Òdena

Adreça Address
Plaça de l'Ajuntament, 1

Població City
Igualada

C.P. Postal Code
08700

Telèfon Telephone
938 055 710

e-mail
coordinacio@micod.cat

Web
www.investcentercatalonia.cat

DESCRIPCIÓ DE L'EMPRESA
COMPANY DESCRIPTION

La Mancomunitat Intermunicipal de la Conca d'Òdena, juntament amb els set municipis que la integren, i amb la finalitat d'unir esforços cap a les polítiques de promoció econòmica i del territori ,va impulsar la creació de l'oficina de Captació d'inversions empresarials, l'any 2014. Aquesta oficina va néixer com a eina clau per atreure inversions i activitats productives sostenibles i temporalment estables, portar a terme la detecció d'oportunitats d'inversió empresarial, oferir orientació a les empreses estrangeres amb la intenció d'establir-se, oferir informació d'incentius a la inversió i un servei de localització empresarial.

The Intermunicipal Commonwealth of the Conca d'Odena together with the seven municipalities forming it with the aim of uniting efforts towards policies promoting economy and territory launched the creation of the office to attract investment in 2014. This office was created as a tool to attract investment and productive sustainable and temporarily stable activities, detect opportunities of business investments, offer orientation to companies from other countries with the intention of establishing themselves here, offering information of incentives to investment and a business localization service.

PROCÉS QUE REALITZA
PROCESS MADE

Captació d'inversions empresarials
Business investment raising

FASHION
JOBS

OFERTAS DE EMPLEO, ALERTAS, BOLSA DE CV'S
GRATUITO PARA EMPRESAS & CANDIDATOS

www.fashionjobs.com

50/54

ATP Fashion from Portugal

Adreça Address
Rua Fernando Mesquita, 2785 Ed. CITEVE

Població City
Vila Nova de Famalicão - Portugal

C.P. Postal Code
4760-034

Telèfon Telephone
351 252 303 030

e-mail
atp@atp.pt

Web
www.atp.pt

DESCRIPCIÓ DE L'EMPRESA
COMPANY DESCRIPTION

Associació patronal que agrupa el sector tèxtil i de vestuari a Portugal, amb més de 500 empreses associades a tot els país, que representen prop de 5 bilions d'euros de volum de negoci. Exporten més de 3 billons d'euros i representen més de 35.000 feines directes. Entre les seves activitats hi ha la promoció de projectes d'internacionalització per a les empreses tèxtils i de vestuari en més de 80 fires a 35 països. Dona una atenció especial a la formació professional mitjançant el seu centre MODATEX d'innovació tecnològica, amb el seu centre CITEVE.

Employers' association that groups the textile and clothes sector in Portugal with more than 500 companies associated in all the country, representing around 5 billion euros of turnover and exporting 3 billion euros and offering around 35.000 direct jobs. Among their activities are the promotion of international projects for textile industries and clothes in more than 80 fairs in 35 countries. It gives special attention to professional education through their centre MODATEX and technological innovation with their center CITEVE.

PROCÉS QUE REALITZA
PROCESS MADE

- **Serveis diversificats a la industria tèxtil i vestuari (consultoria, promoció internacional, fires de moda, desfilades de moda, capacitació i innovació tecnològica)**
  Diversified services in the textile and clothing industry (Consultancy, international promotion, fashion fairs,fashion shows, training and technological innovation)

50/54

Dr. Kid (INARBEL)

Adreça Address
Rua da Agrela, 219

Població City
Vila Boa de Quires MCN - Portugal

C.P. Postal Code
4735-664

Telèfon Telephone
351 255 539 500

e-mail
josearmindo@inarbel.pt
msena@dr-kid.com

DESCRIPCIÓ DE L'EMPRESA
COMPANY DESCRIPTION

Marca internacional de moda infantil que presenta col·leccions d'acabat de néixer, nadó i nen/a, essent el tricot la senyera indiscutible del seu adn. Integralment dissenyada i produïda a Portugal.
El vestuari "trendy" i confortable de Dr. Kid es distingeix pel concepte "total look", resultat d'una relació harmoniosa entre la tradició i la modernitat. És en la qualitat i el disseny dels seus productes, barreja entre la fantasia i la modernitat, on es troben els principals atributs de la marca.

International brand of children's fashion that presents collections for newborns, babies, and boy/girl being our knit its indisputable adn mark. Entirely designed and produced in Portugal, Dr. Kid looks for inspiration for its collections carefully and interestingly looking at the world, the different cultures, nature and the whole of the child's universe.
Dr. Kid's trendy and comfortable clothes outstand for the "total look" concept, result of a harmonious relationship between tradition and modernity, the most important qualities of the brand.

PROCÉS QUE REALITZA
PROCESS MADE

- **Confecció punt**
  Knitting confection
- **Confecció plana**
  Fabric confection

50/54

Malhas Carjor S.A.

Adreça Address
Rua Francisco sá carneiro, Palmeira

Població City
Santo Tirso

C.P. Postal Code
4780-326

Telèfon Telephone
3512 528 308 00

e-mail
honorato@carjor.pt

Web
www.carjor.pt

DESCRIPCIÓ DE L'EMPRESA
COMPANY DESCRIPTION

Empresa que celebra aquest any 50 anys amb producció de tricotosa per a bebè. Fan servir els 3/5/7/10/12 , jaquards, brodats, prenda completa i fent servir fils de cotó, incloent fils orgànics de cotó. Empresa certificada OEKOTEX classe 100. Capacitat productiva de 2500 prendes per dia, servei ràpid i complet.

Company celebrating its 50 years this year with knitting machine for baby, using 3/5/7/10/12 jacquards, embroidery, complete garment and using cotton yarns including organic cotton yarns. Certified OEKOTEX class 100. Productive capacity 2500 garments a day, quick and complete service.

PROCÉS QUE REALITZA
PROCESS MADE

- **Confecció punt** Knitting confection
- **Teixidor** Weaving
- **Servei integral confecció** Total manufacturer service
- **Modista** Dressmaker
- **Disseny** Design
- **Patronatge** Pattern design
- **Aplicacions acabats** Finishing
- **Tall** Cutting
- **Planxa** Ironing
- **Gestió de produccions** Manufacturing management

50/54

Xisochó L.C.A.

Adreça Address
Rua da Boavista 795

Població City
Porto - Portugal

C.P. Postal Code
4050-110

Telèfon Telephone
351 220 133 784

e-mail
info@kattyxiomara.com

Web
www.kattyxiomara.com

DESCRIPCIÓ DE L'EMPRESA
COMPANY DESCRIPTION

Dissenys de naturalesa aspiracional encara que accessible, elegant i atemporal. Ultrafemenina amb l'ús audaç de color i dels estampats.

Nature inspired but accessible, elegant and timeless designs. Ultrafeminine with daring use of colour and prints.

PROCÉS QUE REALITZA
PROCESS MADE

- **Disseny** Design

55

S.Vilarrasa S.A.

Adreça Address
Ctra. d'Olot, 1

Població City
Besalú

C.P. Postal Code
17850

Telèfon Telephone
972 590 511

e-mail
vilarrasa@vilarrasa.com

Web
www.vilarrasa.com

DESCRIPCIÓ DE L'EMPRESA
COMPANY DESCRIPTION

Filatura de cotó regenerat i altres fibres.

Regenerated cotton spinning and other fibres.

PROCÉS QUE REALITZA
PROCESS MADE

- **Filatura**
  Yarns

56

Maite Romero Vidal

Adreça Address
Gran Bretanya, 26 Nau 7

Població City
Igualada

C.P. Postal Code
08700

Telèfon Telephone
679 450 886 / 938 035 063

e-mail
maiterv@gmail.com

DESCRIPCIÓ DE L'EMPRESA
COMPANY DESCRIPTION

Empresa dedicada als acabats de gènere de punt: Triatge de tint per a models i talles més 1a revisió. Etiquetar a mà i màquina. Planxa industrial, manual i més premsa. Plegar peces, embossar. Encaixar i confecció packing-list. Màquina de marcar. Fer traus i cosir botons. Cosir adornaments (xapes, sivelles). Repassar. Recuperació de les peces.

Company dedicated to knitwear finishes: Choosing dyes by models and sizes plus ckecking. Labelling by hand and machine.Industrial iron, manual and more press. Folding pieces for bagging. Framing and manufacturing packing-list. Branding machine, buttonhole making and button sewing. Trimming sewing (tabs, buckles). Checking. Piece recovering.

PROCÉS QUE REALITZA
PROCESS MADE

- **Aplicacions acabats**
  Finishing
- **Planxa**
  Ironing
- **Gestió de produccions**
  Manufacturing management

57

Vitamina C Productions

Adreça Address
Fontanills, 13

Població City
El Masnou

C.P. Postal Code
08320

Telèfon Telephone
935 405 318

e-mail
info@vitaminacp.com

Web
www.vitaminacp.com

DESCRIPCIÓ DE L'EMPRESA
COMPANY DESCRIPTION

Creació de col·leccions de moda: Proposta de tendències, disseny, patrons, desenvolupament de mostres, gestió de la producció, control de qualitat i logística.
Especialistes en moda femenina, infantil i esportiva. Peça i accessoris. Produccions a partir de 150 prendes per model.

Creation of fashion collections: proposal of tendencies, design, patterns, development of samples, managing of production, quality control and logistics.
Specialists in women's, children's and sports fashion. Garment and accessories. Productions from 150 pieces a model.

PROCÉS QUE REALITZA
PROCESS MADE

- **Confecció punt** Knitting confection
- **Confecció plana** Fabric confection
- **Servei integral confecció** Total manufacturer service
- **Disseny** Design
- **Patronatge** Pattern design
- **Gestió de produccions** Manufacturing management

58

Institut Guindàvols

Adreça Address
Eugeni D'Ors s/n

Població City
Lleida

C.P. Postal Code
25196

Telèfon Telephone
973 238 047

e-mail
c5002726@xtec.cat

Web
www.portal.institutguindavols.cat

DESCRIPCIÓ DE L'EMPRESA
COMPANY DESCRIPTION

Institut on s'imparteixen cicles formatius de grau superior i grau mitjà de la família tèxtil, confecció i pells: CFGS de patronatge i moda; CFGS de vestuari a mida i per a espectacles; CFGM de confecció i moda.

Institute where middle and upper level studies are taught in the textile, dressmaking and leather areas: CFGS in patterning and fashion. CFGS in dressmaking and shows; CFGM in dressmaking and regulated ed fashion.

PROCÉS QUE REALITZA
PROCESS MADE

- **Confecció plana** Fabric confection
- **Modista** Dressmaker
- **Disseny** Design
- **Patronatge** Pattern design
- **Aplicacions acabats** Finishing
- **Tall** Cutting
- **Planxa** Ironing
- **Gestió de produccions** Manufacturing management

59

Practics Business Solutions

Adreça Address
Soledat, 114

Població City
Igualada

C.P. Postal Code
08700

Telèfon Telephone
933 800 360

e-mail
info@practicsbs.com

Web
iwww.practicsbs.com / www.pstyle.es

DESCRIPCIÓ DE L'EMPRESA
COMPANY DESCRIPTION

Especialitzats en el sector de la moda, l'assessorem i acompanyem en tot el procés de digitalització de la seva empresa en les àrees de disseny, compres, producció, logística, administració, tresoreria, canals de venda (web, representants, botiga...) amb eines com l'ERP, CRM, BI, eCommerce, APP's...

Specialised in the Fashion sector, we advise and accompany you in all the digitalization of your company in the areas of design, purchases, production, logitics, administration, treasury, sales channels (Web, Representatives, Shop...) with tools such as ERP, CRM; BI, eCommerce, APPs...

PROCÉS QUE REALITZA
PROCESS MADE

- **Sistemes informàtics i de gestió empresarial especialitzats en el sector de la moda**
  Computer systems and of specialised business management in the fashion sector

60

What a Pretty S.L.

Adreça Address
Enclusa 37 Nau 3

Població City
Esparreguera

C.P. Postal Code
08750

Telèfon Telephone
973 709 630

e-mail
j.segarra@whap.es
g.baquero@whap.es

DESCRIPCIÓ DE L'EMPRESA
COMPANY DESCRIPTION

Fundada l'any 1995, actualment la seva producció és a Bulgària en una fàbrica propietat del Grup. La principal activitat és la producció de prendes tèxtils, tant de punt com de plana, per a les principals marques del mercat.

Founded in 1995, at present producing in Bulgaria in a factory owned by the Group. The main activity is the production of textile pieces both flat woven and knitwear for the main brands of the market.

PROCÉS QUE REALITZA
PROCESS MADE

- **Confecció punt**
  Knitting confection
- **Confecció plana**
  Fabric confection
- **Servei integral confecció**
  Total manufacturer service
- **Disseny**
  Design
- **Patronatge**
  Pattern design
- **Tall**
  Cutting
- **Planxa**
  Ironing
- **Gestió de produccions**
  Manufacturing management

61

Institut de Terrassa

Adreça Address
Rambla d'Egara, 331

Població City
Terrassa

C.P. Postal Code
08224

Telèfon Telephone
937 330 490

e-mail
iesterrassa@xtec.cat

Web
www.fpinsterrassa.cat / www.puntextil.cat

DESCRIPCIÓ DE L'EMPRESA
COMPANY DESCRIPTION

Institut ubicat al centre de Terrassa -certificats amb la ISO 9001 pel Bureau Veritas- que ofereix, entre d'altres, FP tèxtil. Un equip jove i actiu en ple creixement que busca donar respostes a les necessitats laborals del sector mitjançant formació reglada, i diferents projectes i serveis.

We are an institute situated in the centre of Terrassa- certified with ISO 9001 by Bureau Veritas offering, among others, textile studies. A young and active team in full growth wanting to give answers to the work needs of the sector through formal training and different projects and services.

PROCÉS QUE REALITZA
PROCESS MADE

- **Fabricació i ennobliment de productes tèxtils, Disseny tècnic en tèxtil i pell**
  Manufacture of textile products, Dressmaking and fashion, Technical design in textile and leather

62

Hilaturas Ferrer S.A. / RECOVER

Adreça Address
Avda. Les Molines, 4

Població City
Banyeres de Mariola

C.P. Postal Code
03450

Telèfon Telephone
966 567 425

e-mail
hifesa@hifesa.com

Web
www.recovertex.com

DESCRIPCIÓ DE L'EMPRESA
COMPANY DESCRIPTION

Filatura amb tecnologia open-end. Amb una àmplia gamma de composicions colors i títols de fil. Especialista en producció de fils sostenibles utilitzant fibres reciclades. Comercialitzem a través de la marca RECOVER.

Spinning with open-end technology. With a wide range of compositions, colours and titles of yarns. Specialist with production of sustainable yarns using recycled fibres, we commercialise through the brand RECOVER.

PROCÉS QUE REALITZA
PROCESS MADE

- **Filador**
  Spinning

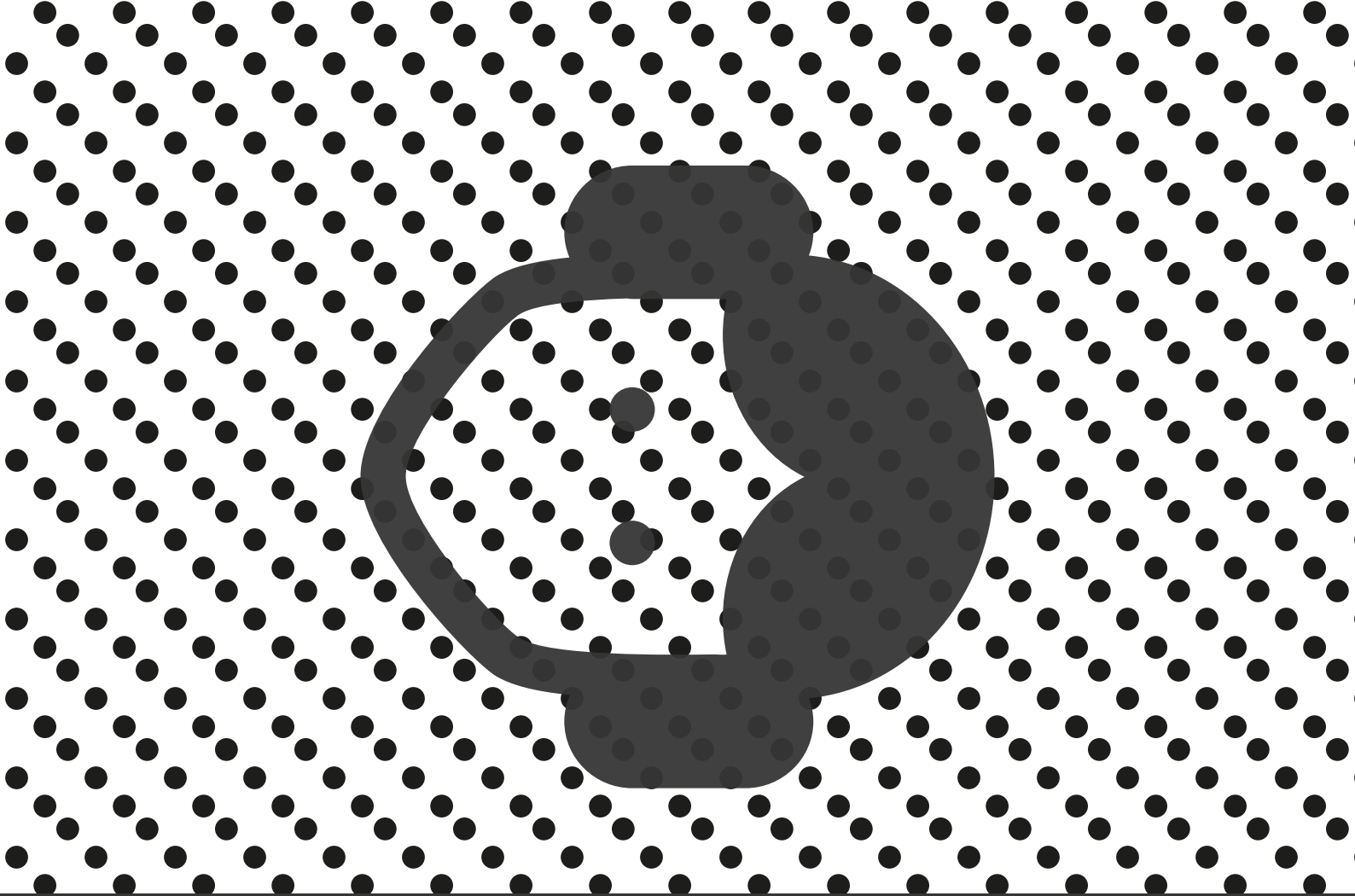

js

Jornada: sostenibilitat i economia circular al sector tèxtil-moda

Dimarts 21 de febrer a les 11:30h – 18h / Museu de la Pell d'Igualada (C/ Dr.Joan Mercader, Igualada)

Inscripcions
608 864 754 i info@asociaciontit.org
Cost dinar: 35€ per persona assistent a la jornada.

Programa
11:30h - 12:00h
Recepció dels assistents i cafè de benvinguda

12:00h -12:15h
Acte inaugural

12:15h -13:00h
Conferència inaugural: Nous models de negoci en un entorn econòmic més sostenible i col·laboratiu. A càrrec de Xavier Marcet, president de Lead to Change.

13:00 -13:30h
Upcycling The Oceans. A càrrec de Carol Blázquez, directora creativa d'ECOALF

13:30h -14:00h
Fomentar el consum responsable. A càrrec de Josep Ignasi Reixach, director general de Punto Blanco.

14:00h - 15:30h
Dinar

15:30h -16:15h
La reindustrialització textil a Portugal i a Catalunya. A càrrec de Paulo Vaz, director general de la Asociación Textil Portuguesa (ATP) i David Garcia, director executiu del Clúster Català de la Moda-MODACC

16:15h -17-15:00h
Taula rodona: la contribució de la tecnologia a la sostenibilitat del sector. Amb les intervencions de: Diana Cayuela, directora de recerca UPC – Laboratori de Polímers, Jordi Mota, investigador al Centre Tecnològic LEIATAT, Miquel Rovira, director de la Unitat Sostenibilitat d'Eurecat, Marcel·la Vidal, responsable de R+D del Centre Tecnològic FITEX. Moderador: Vicent Sanchís, director d'Innovació, Empresa i Formació de l'Ajuntament d'Alcoi.

17:15h -17:45h
GrintTint: Tints naturals i sostenibles elaborats amb processos socialment responsables. Amb la participació de Marta Subirà, secretària de Medi Ambient i Sostenibilitat de la Generalitat de Catalunya, Manel Subirats, responsable de producte de Grintint, Marc Vilahur, Fundació Emys, responsable de Màrketing de Grintint, Albert Rosa, Fundació Astres, responsable de projecte social de Grintint.

17:45h – 18:00h
Cloenda a càrrec d'un representant del Servei d'Ocupació de Catalunya.

ai

Acte d'inauguració

Dimecres 22 de febrer a les 10 h / E. Escorxador
L'acte inaugural constarà d'un recorregut al llarg de tots els estands de la fira i estarà presidit pel Sr. Joan Aregio, secretari d'Empresa i Competitivitat de la Generalitat, l'Il·lm. Sr. Marc Castells i Berzosa, alcalde d'Igualada , el Sr. Miquel Rodríguez, gerent del Consorci de Comerç, Artesania i Moda de Catalunya, el Sr. Joan Domènech, president de Fira d'Igualada, el Sr. Joan Gabarró, president de l'Agrupació Tèxtil Fagepi, i altres autoritats.

ne

Networking

Dimecres 22 de febrer a les 19 h / E. Escorxador
Cocktail informal a peu dret, un moment de trobada relaxat obert a tots els professionals acreditats a BSTIM. L'acte tindrà lloc un cop es tanquin les portes de la fira, al mateix recinte firal.

cl

Clausura

Dijous 23 de febrer a les 18 h / E. Escorxador
L'acte de clausura constarà d'un petit recorregut per acomiadar als expositors i estarà presidit per l'I·ltre Sr. Jordi Baiget , conseller d'Empresa i Coneixement de la Generalitat de Catalunya, l'Il·lm. Sr. Marc Castells i Berzosa, alcalde d'Igualada, el Sr. Joan Domènech, president de Fira d'Igualada, el Sr. Joan Gabarró, president de l'Agrupació Tèxtil Fagepi i altres autoritats.

08700
Nits de Pell i Punt

Primera edició de les nits de pell i punt

Dimecres 23 de febrer a les 20:30h / Teatre Mercantil-Igualada

El Consorci de Comerç Artesania i moda de Catalunya, en col·laboració amb la Diputació de Barcelona i l'Ajuntament d'Igualada organitzen la primera edició de "Les Nits de Pell i Punt" a l'antic teatre Mercantil d'Igualada (La Sala) amb la següent programació:

• EXPOSICIÓ DE PRODUCTES CREATIUS I INNOVADORS DISSENYATS I PRODUÏTS A IGUALADA

El centre Tecnològic FITEX, el clúster Europeu de la Pell d'Igualada, l'Escola d'Arts i Oficis Gaspar Camps, alumnes i emprenedors anoiencs exposaran alguns productes creatius i innovadors elaborats al nostre territori.

• DESFILADA DE NOU TALENT EMERGENT

A càrrec dels dissenyadors i dissenyadores: Núria Costa Ginjaume i Ane Castro Sudupe, Alicia González, Xavi Grados i pelleteria La Sibèria.

• SOPAR

A les 21:15h sopar a peu dret, gaudint de productes de proximitat.

• CONCERT DE PAU SASTRE

En Pau Sastre és un artista amb un gran toc d'elegància. Poc amic d'etiquetes, cultiva un estil fresc, comunicatiu i decididament eclèctic on es passeja des del pop fins al funk, aturant-se al hip hop o al jazz. Productor, compositor i multi–instrumentista, format a Berklee College of Music, de Boston, llicenciat en Producció Musical i Composició de Jazz, Pau Sastre acaba de llançar el seu tercer treball discogràfic "Tan Bons Com Puguem Ser".

Inscripcions obligatòries a www.08700.cat

dp

Day programme: sustainability and circular economy at the textile-fashion sector

Tuesday 21st February from 11:30h to 18h / Igualada Leather Museum (C/ Dr.Joan Mercader, Igualada)

Registrations
608 864 754 and info@asociaciontit.org
Lunch price: 35€ per person attending the event.

Programme
11:30h - 12:00h
Reception of all those present and welcome coffee

12:00h -12:15h
Opening ceremony

12:15h -13:00h
Opening conference: "New business models in a more collaborative and sustainable economic environment" by Xavier Marcet, president of Lead to Change.

13:00 -13:30h
"Upcycling The Oceans" by Carol Blázquez creative director of ECOALF

13:30h -14:00h
"Encouraging responsible consumption" by Josep Ignasi Reixach, general manager of Punto Blanco.

14:00h - 15:30h
Lunch.

15:30h -16:15h
"The textile reindustrialization in Portugal and Catalonia" by Paulo Vaz, general manager of the Portuguese Textile Association (ATP) and David Garcia, managing director of the Catalan Fashion Cluster of Moda-MODACC

16:15h -17-15:00h
Round table: "the contribution of technology to the sustainability of the sector" with the participation of: Diana Cayuela, research director UPC – Polymer Laboratory, Jordi Mota, researcher at the Technological Cente LEIATAT, Miquel Rovira, director of the Sustainability Unit Eurecat, Marcel·la Vidal, responsible for R+D of the Technological Center FITEX. Moderator: Vicent Sanchís, director for Innovation, Enterprise and Formation at the Council of Alcoi.

17:15h -17:45h
GrintTint: "Natural and sustainable dyes ellaborated with socially responsible processes" with Marta Subirà, secretary for Environment and Sustainability at the Generalitat de Catalunya, Manel Subirats, product manager at Grintint, Marc Vilahur, Foundation Emys, marketing manager atr Grintint, Albert Rosa, Foundation Astres, social project manager at Grintint.

17:45h – 18:00h
Closure by a representative person from the Catalan Employment Service.

oc

Opening ceremony

Wednesday 22nd February 10:00h / Old Slaughterhouse building

The opening ceremony will consist of a walk around all the stands of the fair and will be presided by Mr. Joan Aregio, secretary for Business and Competitivity of the Generalitat, His Honourable Mr.Marc Castells i Berzosa, Mayor of Igualada, Mr. Miquel Rodríguez, manager of the Consortium for Commerce, Craftmanship and Fashion of Catalonia, Mr. Joan Domènech, president of Fira d'Igualada, Mr.Joan Gabarró, president of the Textile Group Fagepi, and other authorities.

ne

Networking

Wednesday 22nd February 19:00h / Old Slaughterhouse builing

Informal cocktail standing, a relaxed moment open to all the accredited professionals at BSTIM. The event will take place at the same fair premises once the fair closes.

cl

Closure

Thursday 23rd February 18.00h / Old Slaughterhouse building

The closing act will consist of a small walk around the fair to say goodbye to the exhibitors and will be presided by His Honourable Mr. Jordi Baiget, Counsellor for Business and Knowledge at the Generalitat de Catalunya, His Honourable Mr. Marc Castells i Berzosa, Mayor of Igualada, Mr. Joan Domènech, president of Fira d'Igualada, Mr. Joan Gabarró, president of the Textile Group Fagepi and other authorities.

08700
Nits de Pell i Punt

First edition of the leather and knitwear nights

Wednesday 23rd February 20:30h / Mercantil Theatre Igualada

The Consortium of Commerce, Craftmanship and Fashion of Catalonia with the collaboration of the Diputació de Barcelona and the Council of Igualada will organize the first edition of "Nights of Leather and Knitwear" at the old theater Mercantil of Igualada (La Sala) with the following programme:

• EXHIBITION OF CREATIVE AND INNOVATIVE PRODUCTS DESIGNED AND MANUFACTURED IN IGUALADA

The technological centre FITEX, the European Leather Cluster of Igualada, the school for Arts and Crafts Gaspar Camps, students and entrepreneurs from Anoia distric will exhibit some creative and innovative products manufactured in our territory.

• FASHION SHOW OF THE NEW EMERGING TALENT

By the designers Núria Costa Ginjaume and Ane Castro Sudupe, Alicia González, Xavi Grados and La Sibèria fur shop.

• DINNER

At 21:15h dinner standing enjoying proximity products.

• CONCERT BY PAU SASTRE

Pau Sastre is an artist with a great elegant touch. Not liking labels, he cultivates a fresh style, communicative and definitely ecclectic,where he strolls from pop to funk, stopping at hip hop or jazz. Producer, composer and multi-instrumentalist, formed at Berklee College of Music, in Boston, with a degree in Musical Production and Jazz Composition, Pau Sastre has just released his third music work "As good as we can be"

Compulsory registration at www.08700.cat

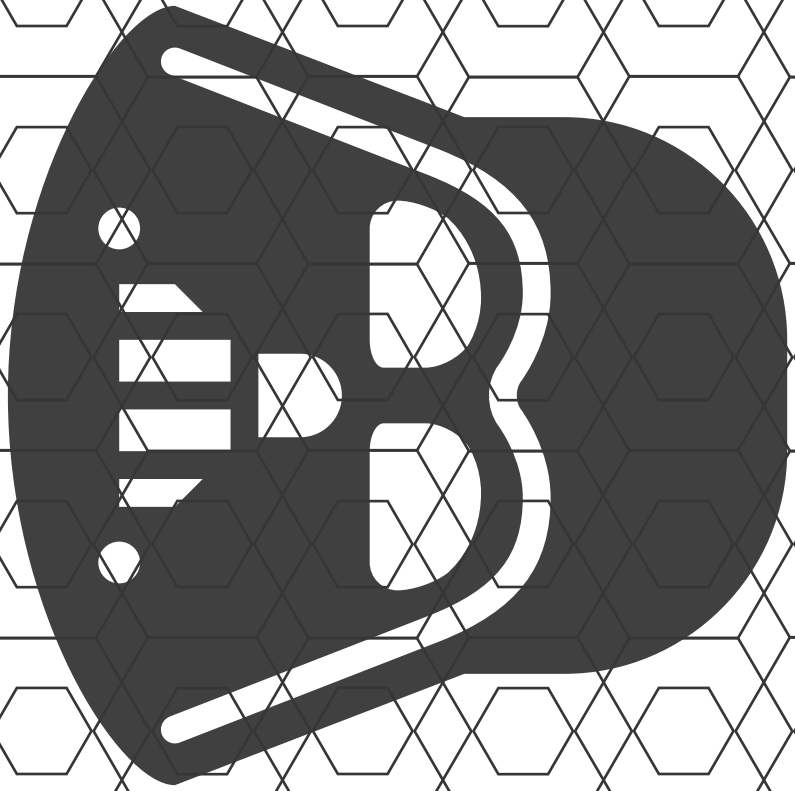

Grup d'advisors . Group of advisors

La fira BSTIM compta amb un Grup d'Advisors format per experts del sector de la moda amb l'objectiu que puguin aportar a la fira la seva experiència i els seus coneixements del sector per tal que sigui el màxim de productiva per a visitants i expositors.
Tots ells han acceptat col·laborar amb BSTIM de manera totalment desinteressada.

Formen part d'aquest grup d'experts els següents professionals:

The fair BSTIM relies on a Group of Advisors formed by experts from the fashion sector with the aim of bringing their experience and knowledge to the fair so that it can be the most productive for both visitors and exhibitors.

All of them have agreed to collaborate with BSTIM totally selflessly.

The following professionals are part of this group of experts:

FM

Francesc Maristany
president de MODACC

president of MODACC

MR

Miquel Rodriguez
gerent de CCAM de la Generalitat de Catalunya

manager of CCAM of Generalitat de Catalunya

CT

Carmen Torres
secretària general de la Federación Española de Industrias de la Confección (FEDECON)

general secretary of the Federación Española de Industrias de la Confección (FEDECON)

SR

Silvia Riera
periodista de la revista Modaes

Modaes' journalist

AA

Aleix Aguilera
director de la revista Coolture Magazine

editor of the magazine Coolture Magazine

IE

Iago Esteve
responsable de Sita Murt

head of Sita Murt

SC

Silvia Calvo
presidenta de l'Asociación Moda Sostenible

president of Asociación Moda Sostenible

IB

Igone Bartumeu
comunicació de la marca Desigual

Desigual communication area

PB

Pepa Bueno
secretària general de l'Associació de Creadors de Moda d'Espanya

general secretary of the Association of Creators of Fashion of Spain

JC

Javier Goyaneche
fundador d'Ecoalf

founder of Ecoalf

SC

Santi Casanellas
fundador de la marca Referendum

founder of Referendum

Organització
Organization

BSTIM és una iniciativa de Fira d'Igualada i l'Agrupació Tèxtil FAGEPI.
BSTIM is a business initiative of Fira d'Igualada and Agrupació Tèxtil FAGEPI.

FIRA D'IGUALADA

c/ Piera, 24
08700 Igualada
(Barcelona, Spain)
+34 938 040 102
general@firaigualada.org
www.firaigualada.org

FAGEPI

Avda. Mestre Muntaner, 86
08700 Igualada
(Barcelona, Spain)
+34 938 032 993
central@fagepi.net
www.fagepi.net

BEST SOLUTIONS IN TEXTILE
BSTIM
MANUFACTURING FAIR

www.stoll.com www.layret.com

STOLL

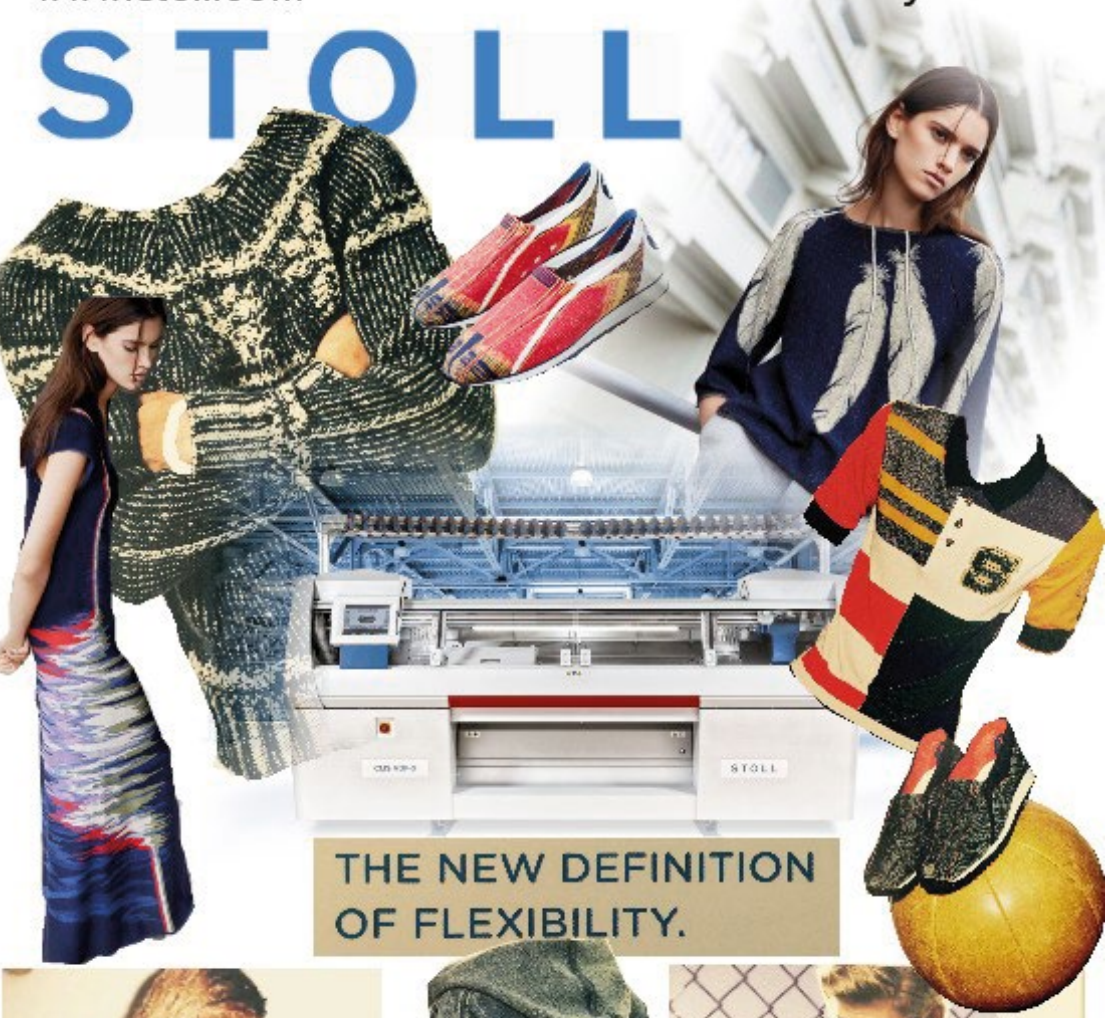

THE NEW DEFINITION OF FLEXIBILITY.

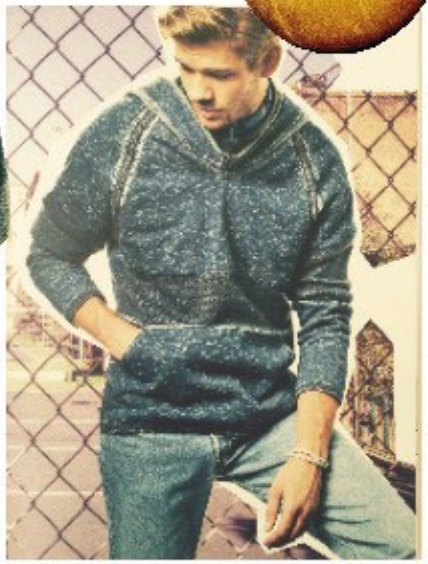

LAYRET®

MAQUINARIA Y AGUJAS, S.A.

BEST SOLUTIONS IN TEXTILE
BSTIM
MANUFACTURING FAIR

www.bstim.eu
info@bstim.cat
938.040.102

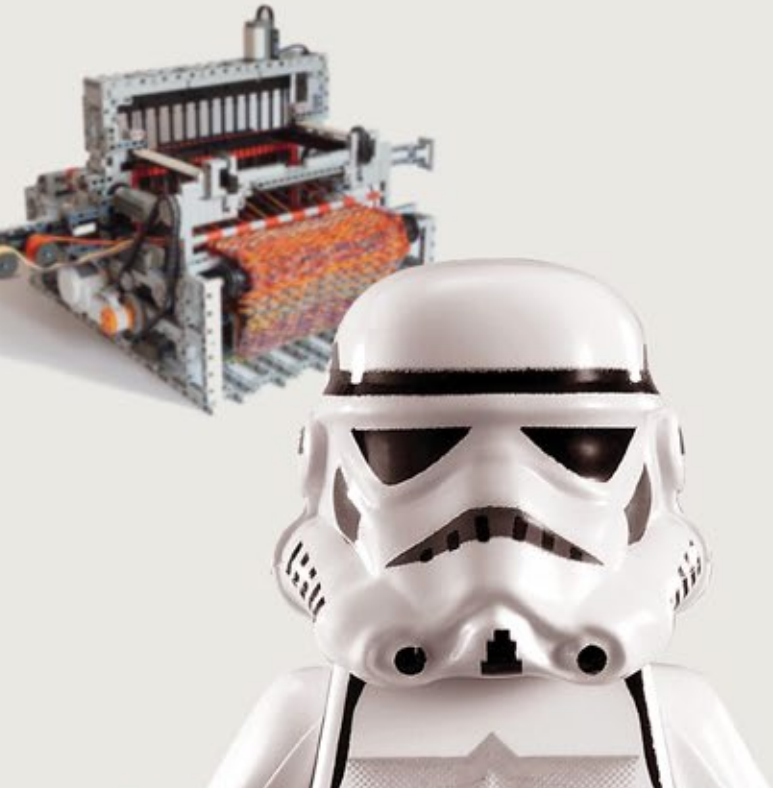

Organizers

FIRA D'IGUALADA

FAGEPI

In agreements with

Ajuntament d'Igualada
departament de Dinamització Econòmica

Sponsors

SHIMA SEIKI

STOLL

Layret Maquinaria y Agujas, S.A.

Media partner

modaes.es

With the support of

Generalitat de Catalunya

Diputació Barcelona

ACCIÓ

agrupación española del género de punto
"Spanish Textile and Clothing Association"

acte

Modacc

fiTEX
Fundació per a la Innovació Tèxtil

TECNIO
Be tech, Be competitive

CCAM
Consorci de Comerç, Artesania i Moda de Catalunya

Catalonia Clusters

MSBCN
ASOCIACIÓN MODA SOSTENIBLE BARCELONA

FASHION JOBS

iguana

www.servisimo.es